CIUDAD MCY

Comunicación patria

@ciudadmcyoficial | Ciudad MCY | Ciudad Mcy Digital | @ciudadmcy

LUNES 23 DE NOVIEMBRE DE 2026 | AÑO 12 - Nº 2950 MARACAY, VENEZUELA | GOBIERNO BOLIVARIANO DE ARAGUA

Plan Quirúrgico de Cataratas recuperó salud visual de 30 aragüeños

▶ El despliegue médico estuvo a cargo de un equipo multidisciplinario del Sistema Público Nacional de Salud, integrado por cirujanos oftalmológicos y personal de enfermería.
/ 2



Carretera Cagua-La Villa es pavimentada con más de 7 mil toneladas de asfalto

▶ Más de 300 toneladas de mezcla asfáltica fueron aplicadas durante una nueva jornada de rehabilitación de la Troncal 2, elevando a más de 7 mil toneladas el material colocado en este corredor vial que comunica el centro del país con los llanos venezolanos. **/ 5** Foto **/ @JOHANITAKENPO**



Dulcería Criolla de Palo Negro celebró 36 años de tradición y sabores

▶ Con la participación de más de 50 expositores, mostrando la tradición y el gusto del estado Aragua en Palo Negro, la actividad sirvió de vitrina, donde locales y visitantes pudieron deleitarse con dulces criollos como tortas de piña, aliados y melcochas, entre otros postres. **/3** Foto **/AURELIO MACHADO**



Clara Vegas se consagró como gran favorita en la preliminar de Miss Universo

La joven caraqueña, quien tiene 24 años y es hija de la Miss Venezuela 1990, Andreína Goetz, devoró la pasarela del Coliseo de Puerto Rico José Miguel Agrelot, en su presentación y desfiles en traje de baño y de gala.

/ 11 FOTO / AGENCIAS

Tigres con 10 victorias seguidas rugen desde la cima de la LVBP

El conjunto aragüeño venció a los Caribes de Anzoátegui (17-14), cerrando la sexta semana con 10 triunfos al hilo y en la cima de la tabla con 3.5 juegos de ventaja sobre Caribes, Leones y Magallanes.

/ 12 FOTO / TIGRES DE ARAGUA



EN EL CDI LA CANDELARIA

Plan Quirúrgico de Cataratas recupera salud visual a 30 aragüeños



PRENSA GOBIERNO BOLIVARIANO DE ARAGUA
FOTOS / PRENSA GOBIERNO BOLIVARIANO DE ARAGUA

Un total de 30 pacientes recibieron atención quirúrgica gratuita y especializada durante una nueva jornada de cirugías de cataratas realizada en el Centro de Diagnóstico Integral (CDI) Quirúrgico La Candelaria, ubicado en el municipio Mario Briceño Iragorry (MBI) del estado Aragua.

El despliegue médico estuvo a cargo de un equipo multidisciplinario del Sistema Público Nacional de Salud (SPNS), integrado por cirujanos oftalmológicos y personal de enfermería, quienes garantizaron una resolución oportuna y de calidad para los habitantes de la entidad.



La actividad contó con la supervisión directa de la autoridad única de Salud en Aragua, Yosmary Lombano, y la coordinadora regional de la Fundación Misión Barrio Adentro (FMBA), Velly Martínez.

Durante el balance de la jornada, Martínez destacó que el recién inaugurado quirófano del centro asistencial permite consolidar la respuesta quirúrgica en el área oftalmológica, sumando las intervenciones de cataratas y las operaciones de pterigión que ya se venían ejecutando.

Asimismo, subrayó que estos logros responden a las políticas de protección social impulsadas por la presidenta Delcy Rodríguez, en estrecha articulación con el ministro del Poder Popular para la Salud, Carlos Alvarado, y la gobernadora Joana Sánchez, enmarcadas en el Plan de la Aragüeñidad.

Igualmente, precisó que el abordaje fue integral, ya que a cada paciente intervenido se le garantizó de manera gratuita todos los insumos médicos necesarios, la primera cura y el tratamiento postoperatorio completo, para así asegurar su pronta recuperación.

Por su parte, Lombano reconoció el esfuerzo y compromiso del personal médico y asistencial involucrado en el operativo, para llevar bienestar directo a las familias aragüeñas.

"La reactivación de la sala quirúrgica es sinónimo del trabajo articulado para fortalecer la red de atención gratuita y de calidad a la población", afirmó la autoridad única de Salud.

Con este tipo de jornadas, el Gobierno Bolivariano reafirma su compromiso de continuar optimizando la capacidad operativa de los centros de salud en el estado Aragua, saldando la deuda quirúrgica y mejorando la calidad de vida de los ciudadanos.



Familias de Urdaneta recibieron atención social

REINYMAR TOVAR / CIUDAD MCY
FOTOS **/ CORTESÍA /** @ALCALDIAURDANETA

Una jornada de atención social y médica se desarrolló en la comunidad de Dos Montes, municipio Rafael Guillermo Urdaneta, donde familias del sector recibieron asistencia integral, con especial atención a niños y mujeres embarazadas.

La actividad contó con el acompañamiento del alcalde Julio Melo, quien estuvo presente durante el despliegue dirigido a acercar servicios de salud y protección social a los habitantes.

Durante la jornada se realizó la entrega de canastillas, vitaminas y medicamentos esenciales, recursos destinados a contribuir con la atención de mujeres en etapa de gestación, así como a reforzar el bienestar de los grupos familiares de esta comunidad.

La iniciativa contempló la atención de distintos sectores de la población, mediante acciones orientadas a dar respuesta a necesidades sociales y facilitar el acceso a servicios médicos y recursos básicos para el cuidado de la salud.

Estas acciones se desarrollan a través de las políticas sociales impulsadas por la presidenta Delcy Rodríguez, la vocera de la Aragüeñidad, Joana Sánchez, y el alcalde de la jurisdicción, Julio Melo.



CIUDAD Comunicación patria MCY
ARAGUA Gobierno Bolivariano

Presidenta Génesis Sánchez | **Vicepresidente** Denny Márquez | **Director de Gestión y Publicaciones** Yllai Olmos | **Coordinador de Redacción** Yorber Alvarado
Coordinador de Corrección Marcos Gavidia | **Directora de Gestión Tecnológica y Soporte Técnico** | Gioezabeth Ceballo
Coordinadora Web Multimedia Karen Rodríguez | **Coordinadora de Comercialización y Patrocinio** Anaís Rondón | **Coordinador de Diagramación** Luis Arcia

MARACAY, 2026

Dirección: Av. Agustín Alvarez Zerpa, Edificio Gobierno Bolivariano de Aragua, Maracay, Estado Aragua

Ciudad MCY
@ciudadmcy
@ciudadmcyoficial

Palo Negro celebró trigésima sexta Edición de la Feria de la Dulcería Criolla

▶ El evento se desarrollará durante este viernes, sábado y domingo, cuando aragüeños y visitantes podrán degustar todo el sabor de la más arraigada tradición palonegrense

ELIMAR PÉREZ / CIUDAD MCY
FOTOS **/ AURELIO MACHADO**

Entre tradición, sabor y encanto se desarrolló en la Plaza Bolívar de Palo Negro la edición número 36 de la Dulcería Criolla, evento que los palonegrenses conmemoran cada mes de noviembre durante los días viernes, sábado y domingo; fecha de importancia y generación patrimonial.

Al evento asistió el diputado por la Asamblea Nacional (AN) Manuel Hernández, quien destacó que en esta festividad participaron más de 50 expositores, mostrando la tradición y el gusto por la dulcería del estado Aragua en Palo Negro.

De igual manera, destacó que se realizó un homenaje al patrimonio cultural viviente de la localidad, Eloína Salazar, fundadora del festival culinario y cultural.

Por último, el diputado, en nombre de la vocera de la Aragüeñidad, Joana Sánchez, extendió la invitación a los aragüeños a asistir a tan importante evento que identifica la cultura y tradición de mucho prestigio prolongada de generación en generación.

Por su parte, Eloína Salazar, fundadora y presidenta de la organización ferial Dulcería Criolla y de la Escuela de Arte y Oficios Francisco Linares Alcántara, subrayó que este 2026 se cumplen 36 años de la fundación del evento, un experimento que nació a raíz de una escasez de alimentos que surgió en el país.

"Me siento orgullosa y satisfecha de que este emblema se transmita de generación en generación y de no perder la raíz del municipio", señaló.





EXPOSITORAS ORGULLOSAS DE LA TRADICIÓN

Anyelina Quintero, joven expositora, expresó sentirse contenta, ya que es el primer año que participa, "esta idea nació de mi abuela y mi tía, y luego toda la familia se unió a este proyecto; lo cultivamos y aquí estamos con dulces criollos".

Por último, Mildred Martínez, nativa de Barquisimeto, agradeció la oportunidad de participar en esta feria número 36 que busca preservar los dulces tradicionales del municipio Libertador, vendiendo tortas de piña, aliados y melcochas, entre otros postres.











Plantel escolar del Lamas recibe rehabilitación integral



▶ La institución educativa, situada en el sector El Guaril, ha recibido mejoras en su infraestructura mediante labores de acondicionamiento y mantenimiento escolar

REINYMAR TOVAR / CIUDAD MCY
FOTOS / **CORTESIA**
/ **@TONY.GARCIAOFICIAL**





La rehabilitación integral de la Unidad Educativa Nacional Maestro Simón Rodríguez, ubicada en el sector El Guaril del municipio José Ángel Lamas, contempla trabajos de pintura y mantenimiento del mobiliario escolar para recuperar las condiciones físicas de sus espacios.

Actualmente, las labores comprenden trabajos de pintura y acabado de las superficies, además del mantenimiento del mobiliario escolar, como parte de las acciones destinadas a acondicionar las aulas y recuperar los espacios de la institución.

Estas intervenciones buscan disponer de ambientes escolares en mejores condiciones para el desarrollo de las actividades académicas de niños, niñas y jóvenes que forman parte de esta comunidad educativa.

Los avances de esta rehabilitación fueron difundidos por el alcalde Tony García a través de sus redes sociales, donde dio a conocer las labores que se ejecutan en el plantel, siguiendo las orientaciones de la presidenta Delcy Rodríguez y de la vocera de la Aragüeñidad, Joana Sánchez.

Reacondicionan el "Gilberto García" para la práctica deportiva en San Casimiro

REINYMAR TOVAR / CIUDAD MCY
FOTOS / **CORTESÍA**
/ **@ALCALDIASANCASIMRO**





Nuevos avances registra la rehabilitación del Complejo Deportivo Gilberto García, ubicado en el municipio San Casimiro, donde se desarrollan trabajos de instalación de grama artificial y acondicionamiento de las estructuras para fútbol y baloncesto.

El proyecto abarca la recuperación de las condiciones físicas y funcionales del recinto, mediante mejoras dirigidas a adecuar sus instalaciones para el desarrollo de encuentros deportivos, entrenamientos y actividades comunitarias.

La recuperación de este complejo permitirá contar con una infraestructura destinada a respaldar la formación deportiva local y ampliar las oportunidades de participación de niños, jóvenes y adultos en actividades físicas, recreativas y de interacción vecinal.

Es importante mencionar que estas labores se ejecutan en la localidad bajo la articulación de los distintos niveles de Gobierno, con el acompañamiento de la presidenta Delcy Rodríguez, la vocera de la Aragüeñidad, Joana Sánchez, y el alcalde Mayker López.



Paseo del Cacao suma nuevas adecuaciones a su infraestructura





REINYMAR TOVAR / CIUDAD MCY
FOTOS / **CORTESIA / @VIASDEARAGUAS**

El nuevo Paseo del Cacao suma trabajos de acondicionamiento en sus instalaciones con la pavimentación del estacionamiento, donde fue colocada mezcla asfáltica en caliente.

La intervención, ejecutada por la empresa estadal Vías de Aragua, comprende la adecuación de la superficie destinada al tránsito y resguardo de vehículos, área que forma parte de los espacios contemplados en este proyecto ubicado en la avenida Casanova Godoy, corredor vial que conecta a los municipios Girardot y Santiago Mariño.

Con una extensión superior a los 2 mil metros cuadrados, el Paseo del Cacao integra caminerías vinculadas al Monumento al Cacao, zonas de ornato y paisajismo, áreas biosaludables, cancha deportiva, parque recreativo infantil y un mirador, instalaciones concebidas para diversificar las opciones de actividad física, recreación y encuentro ciudadano en la Ciudad Jardín.

La ejecución del proyecto cuenta con el respaldo de la presidenta Delcy Rodríguez; el ministro para el Transporte, Francisco Garcés; y la vocera de la Aragüeñidad, Joana Sánchez, como parte de la articulación institucional que acompaña el desarrollo de esta obra para el estado Aragua.





MEJORAS VIALES

Carretera Cagua-La Villa es pavimentada con más de 7 mil toneladas de asfalto

▶ Los trabajos de pavimentación sumaron otras 300 toneladas en esta vía fundamental para el transporte agrícola, comercial e industrial

REINYMAR TOVAR / CIUDAD MCY
FOTOS / **CORTESIA / @JOHANITAKENPO**

Más de 300 toneladas de mezcla asfáltica fueron aplicadas durante una nueva jornada de rehabilitación de la Troncal 2, en tramo de la Carretera Nacional Cagua-La Villa, elevando a más de 7 mil toneladas el material colocado en este corredor vial que comunica el centro del país con los llanos venezolanos.

La intervención representa un aporte a la recuperación de esta importante infraestructura terrestre, utilizada para el desplazamiento de vehículos particulares y unidades de carga que movilizan productos entre distintas regiones.

Las labores de pavimentación buscan mejorar las condiciones de circulación y contribuir a una movilidad más segura y eficiente para quienes transitan por esta ruta.

La ubicación estratégica de la Troncal 2 le otorga especial relevancia para la dinámica económica de Aragua, al facilitar el traslado de rubros agrícolas, mercancías e insumos vinculados con las actividades

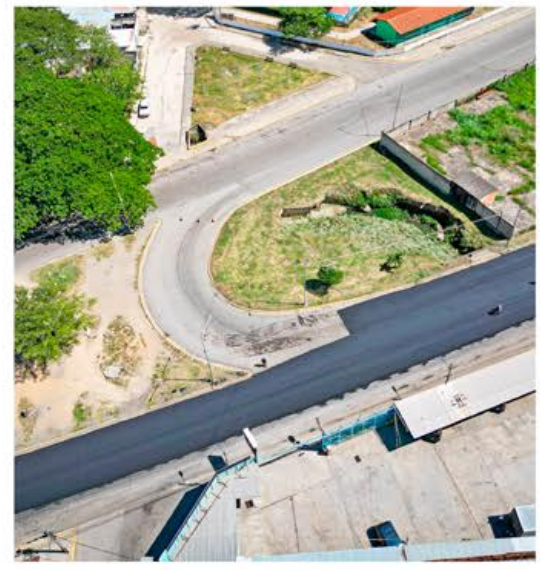

comerciales e industriales. Su conectividad también favorece el intercambio entre los estados del centro del país y las entidades llaneras.

En este sentido, los trabajos se desarrollan bajo las orientaciones de la presidenta Delcy Rodríguez; el ministro para el Transporte, Francisco Garcés; y la gobernadora de Aragua, Joana Sánchez, como parte de las acciones dirigidas a la recuperación de la infraestructura vial de la entidad.

Tramo vial Colonia Tovar-La Victoria recibe labores de mantenimiento



REINYMAR TOVAR / CIUDAD MCY
FOTOS / **CORTESIA / @ALCALDIATOVAROFICIAL**

Las cuadrillas de Servicios Públicos adscritos a la Alcaldía del municipio Tovar intervinieron los márgenes de este tramo para despejar la vegetación y mantener las áreas adyacentes a la calzada en condiciones adecuadas.

Es importante mencionar que la atención de este corredor resulta importante para la movilidad de residentes, visitantes y transportistas que se desplazan entre ambas localidades, por lo que su conservación requiere jornadas periódicas de limpieza y mantenimiento.



Misión Sonrisa Aragua celebró 20 Aniversario con masiva atención médica

▶ A dos décadas de su creación, la Misión Sonrisa en Aragua demuestra que la salud pública de calidad no es una utopía, sino una obra en constante construcción

REINA BETANCOURT / CIUDAD MCY
FOTOS **/ CIUDAD MCY / CORTESÍA ALCALDÍA DE LAMAS**



Entre lágrimas de alegría, sonrisas renovadas y parrandas decembrinas, la Misión Sonrisa celebró este mes su 20° Aniversario en el estado Aragua con una masiva jornada simultánea de atención odontológica e instalación de prótesis, que promete devolverle la dignidad y la salud a cientos de abuelos y pacientes de la Patria.

La celebración conmemorativa se llevó a cabo en la sede de Los Samanes, donde la mística de trabajo y el compromiso social se palpaban.

Abelardo García, director general de la Misión Sonrisa Aragua, mencionó que la jornada se desplegó de manera simultánea, logrando atender a 168 pacientes en la sede de Los Samanes y a 60 pacientes en la sede de Lamas, lo que materializó la colocación de 300 prótesis dentales en el primer punto y 120 adicionales en el segundo.

El titular de la Misión Sonrisa en la entidad resaltó que, gracias al impulso de la gobernadora Joana Sánchez y la Autoridad Única en Salud, Yosmary Lombano, el plan alcanzó un promedio de 1 mil 200 prótesis instaladas en la sede de Los Samanes y 600 en el municipio José Ángel Lamas, para un total histórico de 1 mil 809 prótesis dentales colocadas durante este 2026.

Esto se traduce en la rehabilitación integral de 600 pacientes en Los Samanes y 300 en Lamas, consolidando un total de 900 abuelos y ciudadanos restituidos a plenitud en su salud bucal dentro de la geografía aragüeña.

García explicó que, para mantener este flujo constante, el sistema opera bajo una estricta red de salud pública y organizada. Las jornadas de instalación se llevan a cabo de manera mensual.

El recorrido del paciente inicia cuando acude a cualquier centro odontológico comunitario público del estado para someterse a su saneamiento previo -que incluye limpiezas, extracciones y tratamientos de caries-, requisito indispensable para ser derivado formalmente hacia las dos sedes principales del programa.





VOCES QUE TRANSFORMAN REALIDADES



El verdadero rostro de esta política social se refleja en las vivencias de quienes han vuelto a sonreír sin temor, tal es el caso de la señora Ruth Utrera, paciente beneficiada, quien relató con gratitud su paso por el servicio: "Me atendieron muy bien, estoy muy contenta. Me mandaron el mensaje para la prótesis, vine y la atención del personal fue excelente. A varias personas les he dicho que aquí atienden de maravilla".



Entregan cancha rehabilitada del Liceo Nacional Francisco Javier Ustáriz

CIUDAD MCY / PRENSA ALCALDIA DE RIBAS
FOTOS / **PRENSA ALCALDIA RIBAS**



En una jornada llena de alegría y encuentro con los 268 estudiantes, personal docente y líderes vecinales del municipio José Félix Ribas, el alcalde Juan Carlos Sánchez hizo entrega oficial de la cancha deportiva rehabilitada del Liceo Nacional Francisco Javier Ustáriz.

El acto no sólo representó la restitución de un espacio para la práctica deportiva, sino también un emotivo reencuentro del mandatario municipal con las aulas donde nació su vocación de servicio comunitario y liderazgo estudiantil.

Durante su intervención ante la comunidad educativa, el alcalde Sánchez rememoró sus inicios como presidente del Centro de Estudiantes (actual Organización Bolivariana Estudiantil) en esta misma institución.



En el marco de la visita se presentaron los avances concretos alcanzados dentro del plan de recuperación de la infraestructura escolar.

Entre los trabajos ejecutados en las instalaciones escolares se rehabilitó la cancha deportiva, se realizó la impermeabilización de 1.200 m² de techo, trabajos correspondientes a la primera fase del proyecto de recuperación del plantel.

En las siguientes etapas se abordará la parte interna de las cubiertas. Además, se entregó una bomba de agua de 3HP, equipada con la totalidad de sus componentes eléctricos para optimizar el suministro en la institución y dotación de material deportivo.

Las labores de atención integral en el Liceo Nacional Francisco Javier Ustáriz continuarán progresivamente con nuevas fases de trabajo, reafirmando el compromiso de seguir garantizando espacios dignos para sus 268 estudiantes.

Plaza Bolívar de Santa Rita recibe mejoras en sus espacios



▶ Las labores comprenden el mantenimiento de estructuras, barandas y espacios destinados al descanso de los visitantes, ante la cercanía de la temporada decembrina

REINYMAR TOVAR / CIUDAD MCY
FOTOS / **CORTESIA / @LINARESARAGUA**



Los espacios de la Plaza Bolívar de Santa Rita reciben trabajos de acondicionamiento mediante la aplicación de pintura en sus estructuras y del mobiliario de uso público, como parte de las labores de recuperación que se desarrollan en este punto de encuentro del municipio Francisco Linares Alcántara (FLA).

Las intervenciones están a cargo del equipo de Servicios Públicos de la Alcaldía, que realiza labores de mantenimiento en las barandas y estructuras destinadas al descanso de los visitantes, con la finalidad de contar con espacios seguros, funcionales y agradables.

Estas acciones se ejecutan bajo las orientaciones de la presidenta Delcy Rodríguez; la vocera de la Aragüeñidad, Joana Sánchez; y el alcalde Víctor Bravo, quienes impulsan la recuperación de espacios públicos destinados al sano esparcimiento, la recreación y la convivencia de las comunidades.

La jornada también forma parte de los preparativos para la temporada decembrina, período en el que plazas y espacios abiertos adquieren especial importancia como lugares de encuentro familiar.

De esta manera, Santa Rita contará con áreas públicas acondicionadas para el disfrute de sus habitantes durante las festividades navideñas.



HOMENAJE A CAMPEONES MUNDIALES

Presidenta anunció construcción de centro de alto rendimiento para el béisbol

▶ El proyecto deportivo en Venezuela sería para "que nuestros jugadores no tengan que ir a otras latitudes, sino que se formen y entrenen en Venezuela", notificó la Jefa de Estado durante la entrega del Paseo de la Fama

MARCOS GAVIDIA / CIUDAD MCY / AVN / VTV
FOTO / **PRENSA PRESIDENCIAL**



La presidenta Delcy Rodríguez anunció este domingo la construcción de un centro de alto rendimiento para el béisbol en Venezuela, con el objetivo de que los atletas se formen y entrenen dentro del país sin necesidad de trasladarse a otras naciones.

El anuncio se realizó durante la entrega de un parque de más de 14.000 metros cuadrados en Caracas, espacio que incluye un Paseo de la Fama con estrellas luminosas en honor a los campeones del Clásico Mundial de Béisbol 2026, en cumplimiento de la solicitud realizada el 17 de marzo por el mánager Omar López y el capitán del equipo, Salvador Pérez.

En el acto, la jefa de Estado destacó la presencia por primera vez en el país del comisionado de las Grandes Ligas de Estados Unidos (MLB), Robert Manfred, así como del encargado de negocios estadounidense, John Barrett, con quienes sostuvo un encuentro orientado a impulsar una agenda conjunta y fortalecer el intercambio beisbolistico entre ambas naciones.

Rodríguez subrayó que los monarcas mundiales constituyen una referencia permanente para los niños y niñas del país, previo al inicio de la caravana de celebración hacia el Estadio Monumental Simón Bolívar.

Plan Venezuela Renace ha atendido 23 mil viviendas afectadas por sismos

MARCOS GAVIDIA / CIUDAD MCY / AVN
FOTO / **CIUDAD CCS**

La presidenta del Plan Venezuela Renace, Jacqueline Faria, informó que se han atendido 23.000 viviendas afectadas por el doblete sísmico.

"Hemos asumido un compromiso. El compromiso que nos ha exigido nuestra presidenta: Venezuela renace. Hemos atendido a la fecha más de 23.000 viviendas", afirmó Faria durante un recorrido por Altamira, en Caracas.



Del total de viviendas atendidas, 4.660 ya fueron entregadas, rehabilitadas a sus propietarios e inquilinos, "en mejor situación que antes", precisó.

Faria ratificó que la meta para este año es superar las 15.000 viviendas entregadas, con el trabajo conjunto del Gobierno nacional y la comunidad organizada.

En Altamira, una de las zonas de Caracas donde los sismos dejaron mayores daños, el plan interviene 16 edificios que suman más de 490 apartamentos. Durante la visita, la autoridad única inspeccionó el techo del edificio Mar, que fue totalmente recuperado.

La funcionaria explicó que la intervención ordenada por la presidenta de la República, Delcy Rodríguez, corrige también los daños por antigüedad, envejecimiento y falta de mantenimiento, para entregar edificios completamente renovados.

Faria destacó además la participación de los vecinos, que se han organizado para detectar los daños y asumir el mantenimiento de las áreas comunes de sus edificios.

BREVES MUNDO

ATACAN CON EXPLOSIVOS COMANDO POLICIAL DE CÚCUTA

Al menos tres personas resultaron heridas por el atentado perpetrado con explosivos lanzados desde drones contra el comando de Policía de Cúcuta, ciudad limítrofe con Venezuela. Los artefactos cayeron al interior de la Policía en el área administrativa y en la zona de alojamientos. Autoridades ofrecen recompensa de 50 millones de pesos ($14.200) por información fidedigna sobre los responsables, cuya sospecha recae en el Ejército de Liberación Nacional.

CONSIDERAN SUSPENDER CUENTA DE X DE PETRO

El Ministerio de Tecnologías de la Información y las Comunicaciones de Colombia (Mintic) presentó una moción, con el fin de que el perfil en esa red social del expresidente Gustavo Petro (2022-2026) sea inhabilitado. La causa, de acuerdo con el Gobierno colombiano, es por "posible incitación a la violencia" y esto se debe a que el 21 de noviembre, el exmandatario pedía a la población exigir la salida del actual jefe de Estado, Abelardo de la Espriella.

TRASLADARÁN A PEÑA A PRISIÓN MILITAR

La Justicia paraguaya ordenó trasladar al expresidente Santiago Peña a una prisión militar, por presuntos privilegios durante su detención en el Regimiento Escolta Presidencial, en vinculación al caso de la entidad bancaria Ueno Bank. La disposición busca garantizar el cumplimiento efectivo de la prisión dictada en su contra. Asimismo, fue ordenado adoptar medidas de seguridad necesarias para proteger la integridad física de Peña durante su reclusión.

SÁNCHEZ OFRECE GRAVAR FORTUNAS SOBRE € 100 MILLONES

El presidente del Gobierno español, Pedro Sánchez, propuso crear un impuesto para las grandes fortunas superiores a 100 millones de euros, cuyos ingresos financiarían programas de vivienda, pensiones y ayudas familiares, a seis días de las elecciones anticipadas del 29 de noviembre. El mandatario también planteó destinar recursos "para promover la vivienda protegida", blindar las pensiones y para crear una prestación por crianza de hijo.

VENEZOLANO NOMBRADO NUNCIO APOSTÓLICO EN ÁFRICA

El sacerdote Javier Fernández, nacido en Caracas, asumió la responsabilidad de representar al pontífice ante autoridades civiles y eclesiásticas, tras ser designado por el papa León XIV como nuncio apostólico en Liberia y Sierra Leona, cargo que lo convirtió en representante de la Santa Sede ante ambas naciones. Antes de esta designación, desempeñó funciones como jefe de Protocolo del Vaticano, donde coordinó actividades oficiales y audiencias diplomáticas.


La Mansión de
Luis I.c.a.
La mansión de luis I
Sabores que unen a la familia


CATICA
CRAFT CHOCOLATE™
Chocolate de origen


MATERIALES QUE
IMPULSAN TU TRABAJO
VALENCIA | MARACAY
ENVÍOS A
TODO EL PAÍS
SÍGUENOS
POLADENT
Casa Dental


XVII VUELTA
ARAGUA 2026
EL CICLISMO VUELVE AL ESTADO ARAGUA
LA RUTA
QUE NOS UNE
ARAGUA
Gobierno Bolivariano


¡TRIBUTAR
PARA SERVIR!
ARAGUA
Gobierno Bolivariano
SETA
SERVICIO TRIBUTARIO DE ARAGUA
@setaaragua.ve
RIF: G-20089202


LOTERÍA DE
ARAGUA
@loteriadearagua
Desde 1937 con el Pueblo de Aragua
Instituto Oficial de la Beneficiencia
Pública y Asistencia Social
del estado Bolivariano de Aragua
G-20000590-4
ARAGUA
Gobierno Bolivariano


SATRIM.ALCALDIAGIRARDOT.GOB.VE
@SATRIMGIRARDOT
SERVICIO DE ADMINISTRACIÓN TRIBUTARIA MUNICIPAL
SATRIM
CUMPLE CON TU DEBER TRIBUTARIO
Y CONVIÉRTETE EN UN BUEN CONTRIBUYENTE


TEJERÍAS
Paz
¡JUNTOS CONSOLIDAMOS LAS
TEJERÍAS... LA NUEVA CIUDAD DE PAZ!
G200000217



Valeria Di Martino impactó en la preliminar del Miss International

YORBER ALVARADO / CIUDAD MCY
FOTOS / **CORTESIA**

En una de las etapas más decisivas de la competencia en Japón, la Miss International Venezuela 2025, Valeria Di Martino, demostró gran serenidad y un dominio escénico impecable, la zuliana desfiló en traje de baño en la preliminar del concurso nipón.

La zuliana salió a la pasarela con un traje de baño enterizo rojo, logrando impactar con absoluta seguridad ante el panel de jurados.

La zuliana, de 21 años, intentará repetir la hazaña que lograron Nina Sicilia en 1985, Consuelo Adler en 1997, Vivian Urdaneta en 2000, Goizeder Azua en 2003, Daniela Di Giacomo en 2006, Elizabeth Mosquera en 2010, Edymar Martínez en 2015, Mariem Velazco en 2018 y Andrea Rubio en 2023.















A UN PASO DE LA OCTAVA CON CLARA VEGAS

Venezuela deslumbró en la preliminar del Miss Universo

YORBER ALVARADO / CIUDAD MCY
FOTO **/ CORTESIA**

La venezolana Clara Vegas Goetz consolidó su proyección internacional durante la competencia preliminar de la 75ª Edición del certamen Miss Universo 2026, celebrada en Puerto Rico, tras sobresalir en sus tres apariciones sobre el escenario ante el panel evaluador.

La modelo y actriz de 24 años busca conquistar la octava corona universal para el país, título que la nación suramericana no obtiene desde el 2013, y convertirse en la sucesora de la actual soberana, la mexicana Fátima Bosch.

Desde su primera aparición en el escenario, Vegas Goetz captó la atención del recinto y de la audiencia internacional gracias a su seguridad y proyección. Durante el desfile en traje de baño ejecutó una pasarela enérgica que incluyó dos giros sobre la tarima, generando euforia en todo el público.

El punto culminante de su participación llegó en el cierre del desfile en traje de gala, cuando Venezuela fue el último país en ser llamado a escena en donde la candidata lució una creación del diseñador zuliano Nidal Nouaihed.

La ceremonia preliminar, que también contó con la participación musical de la artista puertorriqueña Olga Tañón, sirvió como antesala definitiva para la gran gala final. El grupo de las 30 semifinalistas que continuarán en la carrera por la corona será anunciado en vivo este martes 24 de noviembre, a las 9:00 pm (hora de Venezuela), noche en la que Fátima Bosch coronará a su sucesora.



▶ En una noche decisiva, celebrada el domingo 22 de noviembre, en el Coliseo de Puerto Rico, 116 candidatas de la 75ª Edición de la competencia universal, la criolla se consolidó como una de las grandes favoritas

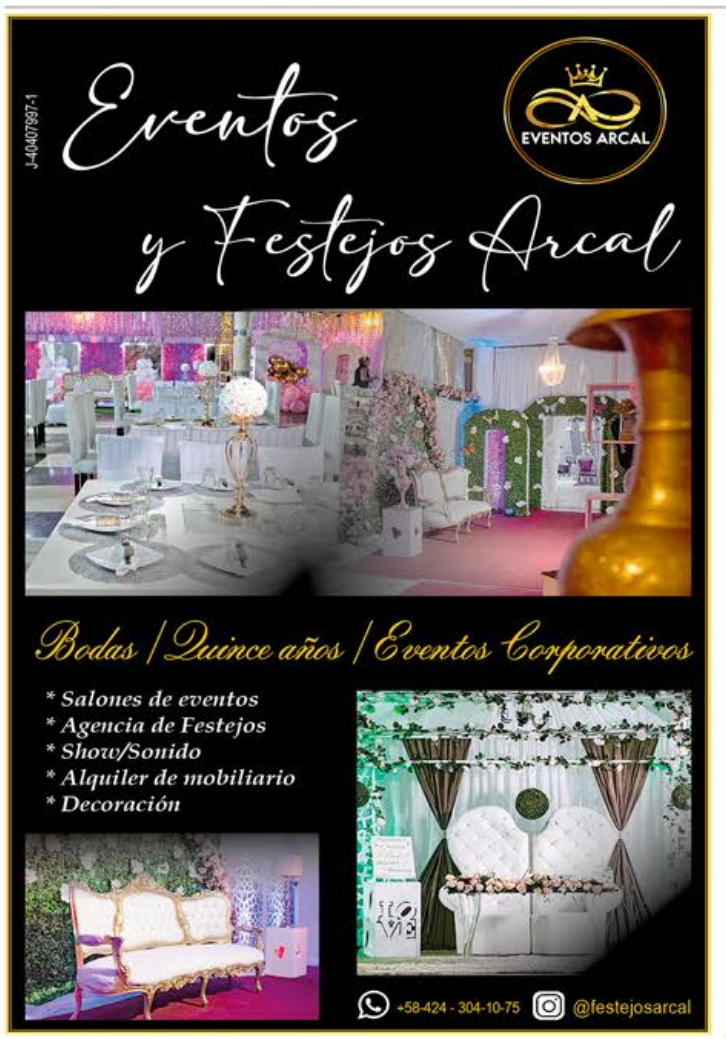

CIUDAD MCY Comunicación patria
ARAGUA Gobierno Bolivariano
LUNES
23 DE NOVIEMBRE DE 2026
MARACAY, VENEZUELA
AÑO 12 Nº 2950
@ciudadmcyoficial @ciudadmcy Ciudad MCY ciudadmcy.info.ve

CON UN BATEO OPORTUNO

Tigres de Aragua

pasa la escoba y suma 10 triunfos al hilo

▶ El conjunto aragüeño superó compromisos de alta exigencia y se consolida como el único líder del campeonato venezolano a cinco semanas de finalizar la ronda regular



SAMUEL ZAVALA / CIUDAD MCY
FOTOS **/ PRENSA TIGRES**

Con una ofensiva oportuna y un paso arrollador que extiende su racha positiva a 10 victorias consecutivas, los Tigres de Aragua completaron una semana perfecta de cuatro triunfos sin derrotas en la temporada 2026-2027 de la Liga Venezolana de Béisbol Profesional (LVBP), afianzándose en el primer lugar de la tabla de posiciones.

La novena bengalí dejó marca de 21 ganados y 11 perdidos (.656 de porcentaje), sacando ventaja de 3.5 juegos sobre sus más cercanos perseguidores: Caribes de Anzoátegui, Leones del Caracas y Navegantes del Magallanes, quienes tienen una marca de 17 victorias y 14 derrotas cada uno.



FIGURAS DE CADA ENCUENTRO

Por otra parte, el dominio colectivo estuvo respaldado por las actuaciones individuales de los jugadores más valiosos de cada compromiso se encuentran:

• Gorkys Hernández: Bateó de 3-3 con jonrón, tres impulsadas, una anotada y un boleto ante Bravos.

• Keyber Rodríguez: Se fue de 5-2 con doblete, una impulsada y una anotada frente a Bravos.

• Oswaldo Cabrera: Destacó en los dos duelos ante Caribes al ligar de 5-3 con cuadrangular, cinco impulsadas y una anotada el sábado, y de 4-2 con una remolcada el domingo.



SEMANA INVICTA

El conjunto aragüeño superó compromisos de alta exigencia ofensiva y cierres dramáticos frente a Bravos de Margarita y Caribes de Anzoátegui entre los resultados destacan:

TIGRES 8	6 BRAVOS DE MARGARITA
TIGRES 12	11 BRAVOS DE MARGARITA
TIGRES 14	13 CARIBES DE ANZOÁTEGUI
TIGRES 3	2 CARIBES DE ANZOÁTEGUI

HITOS HISTÓRICOS

Más allá de los resultados colectivos, la semana dejó marcas individuales de gran relevancia en la trayectoria de dos referentes del club en la LVBP.

Gorkys Hernández alcanzó la cifra de 700 imparables ratificando su jerarquía y vigencia con el madero.

Por su parte, Lorenzo Cedrola llegó a los 300 hits en la LVBP, consolidando su aporte constante en la alineación bengalí durante una semana memorable para la organización aragüeña.